

Città di SOLOFRA

PIANO URBANISTICO COMUNALE

L.R. n. 11/80 del 17/10/1962 e s.m.i., L.R. n. 14 del 20/01/1962 e s.m.i., L.R. n. 16 del 22/12/2004 e s.m.i., Reg. n. 5 del 04/08/2011

PIANO STRUTTURALE
L.R. n. 16/2004 e s.m.i. art.1, c.3 lett.a) Reg. n.5/2011 art.2, c.4, art.9, c.1 e 5

PIANO OPERATIVO
L.R. n. 16/2004 e s.m.i. art.1, c.3 lett.b) Reg. n.5/2011 art.2, c.4, art.9, c.4

QUADRO STRATEGICO PIANO PRELIMINARE
 QUADRO CONOSCITIVO
 OC1 Inquadramento territoriale
 OC2 Stato dell'ambiente
 OC3 Stato dell'ambiente
 OC4 Assetto fisico, ambientale e antropico
 OC5 La rete delle infrastrutture
 OC6 I patrimonio storico-urbanistico, artistico, culturale
 OC7 Voci, usi, vulnerabilità

QUADRO OPERATIVO
 OD DOCUMENTO STRATEGICO
 OD1 RAPPORTO PARTECIPAZIONE
 OD2 SOSTITUZIONE AMBIENTALE STRATEGICA
 OD3 QUADRO STRUTTURALE
 OD4 Piano strategico, obiettivi e linee guida, forme di attuazione e gestione
 OD5 Piano di sviluppo economico e sociale
 OD6 Piano di sviluppo urbano, culturale e dello spazio aperto: infrastrutture, servizi
 OD7 Classificazione dei territori: territoriali, ambientali, antropici, infrastrutturali

QUADRO PROGRAMMATICO
 OP1 Preservare esistente
 OP2 Normare di attuazione
 OP3 Analizzare di pianificazione operativa
 OP4 Accostamento

REGOLAMENTO URBANISTICO PIANO COMUNALE
 RUEC1 Regolamento
 RUEC2 Istruzioni e norme attuative ambientali

CARTA DELL'USO AGRICOLO - FORESTALE

QC4 - 4.1

rev. 1 rev. 2 2015

S. SINDACO
Nicola Russo

S. DELEGATO ALL'URBANISTICA
Michele Russo

S. R.U.P. UFF. URBANISTICA
Arch. Francesco Basso

PROGETTO URBANISTICO
Arch. Raffaele Spagnuolo
Arch. Lucia Bontadeo
Arch. Eleonora Giugiaro
Arch. Eleonora Chiantera
Collaboratore: Arch. L. Basso
Arch. Carmela Andriani

STUDIO GEOLOGICO
Studio Geologico di Gual Nobile S.ORA
ZONAZIONE AGROFORESTALE
STUDIO AGROFORESTALE
Arch. Maria Spagnuolo
Arch. Lucia Bontadeo
Arch. Eleonora Giugiaro
Arch. Eleonora Chiantera
PINO E L'ARBORETOLOGIA
Prof. Dr. CARLO DE LUCA
Arch. Carmela Andriani

Largo Bocca 2, 85100 Auletta, tel.097576473 info@urbanistica.com

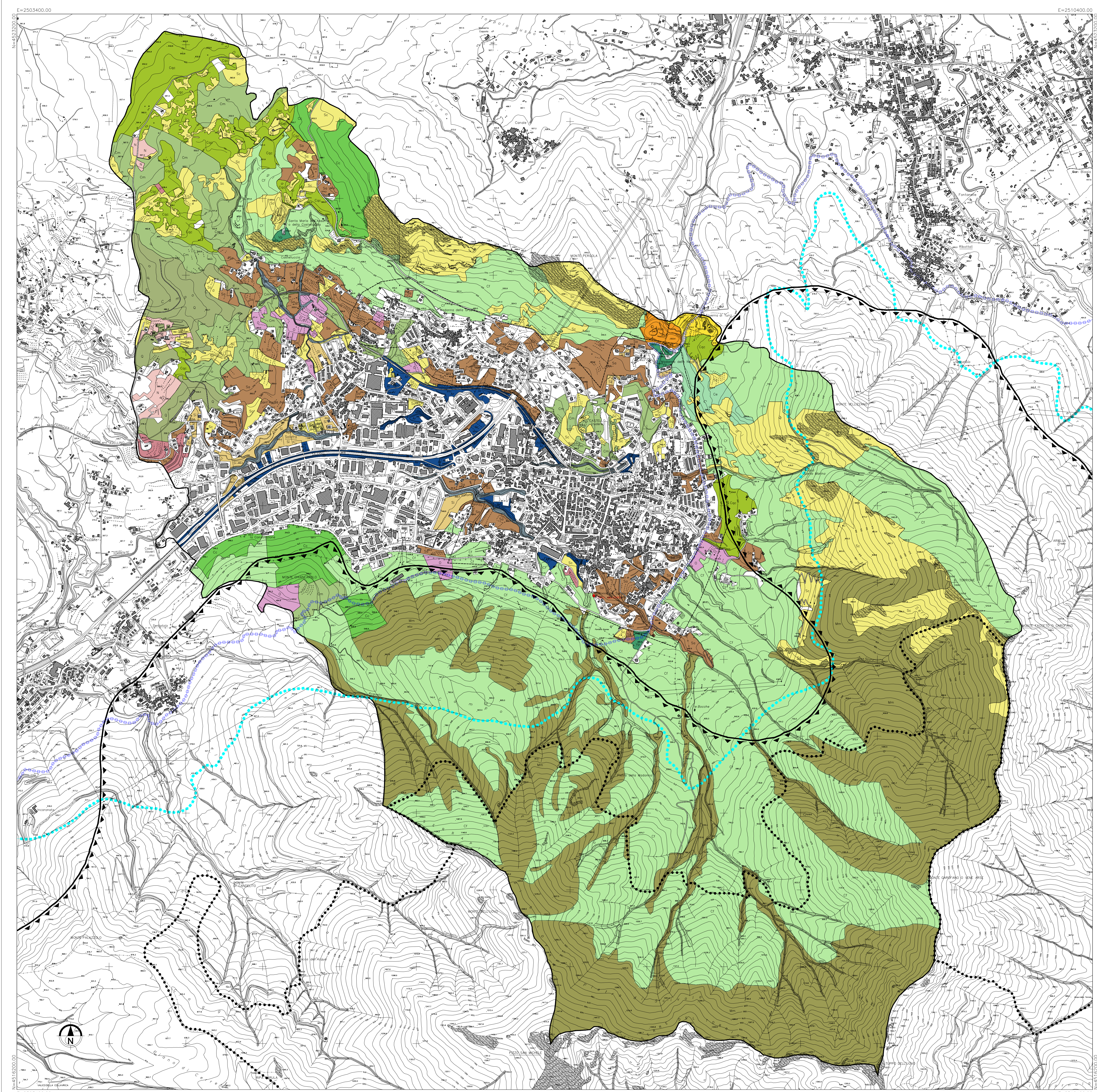

LEGENDA		Simboli		Simboli	
 Cf	Castagneti da frutto	 Sc	Scoperto	 N	Nocciolo
 Cc	Cedui di castagno	 Mr	Macchia ripariale	 Vp	Verde pubblico
 Ce	Cedui di cerro	 Ar	Arbusti	 Ceva	Ceva
 Q	Cedui di quercia	 Sa	Seminativi arborati e frutteti	—	Limite comunale
 CcQ	Cedui misti con prevalenza di quercia e cerro	 Si	Seminativi irrigui	-----	Limite del centro edificato
 Cm	Cedui misti con castagno, quercia, cerro e olmo	 V	Vigneti	---+---+---+---+	Limite del Parco dei Monti Picentini -Zona C (ZPS IT8040021)
 Mm	Macchia mediterranea con prevalenza di castagno, leccio, pino e quercia	 O	Oliveti	---+---+---+---+	Limite del Parco dei Monti Picentini -Zona B (ZPS IT8040021)
				●●●●●●●●●●	Limite del Parco dei Monti Picentini -Zona A (ZPS IT8040021)
				▲▲▲▲▲▲▲▲▲▲	Limite del SIC dei Monti Mai e Monte Monna (SIC IT8050027)

Fonte:
CARTA DELL'USO AGRICOLO E FORESTALE
Gennaio 2011
dott. Agr. Mario SPAGNUOLO

scala 1:10.000



SA: seminativi arborati e frutteti; SI: seminativi irrigui
Vallone Santo Spirito



CM: cedui misti con castagno, quercia, cerro e olmo
Località Castello



PA: pascoli - Località Taverna Turci



CE: cedui di cerro - Località Madonna della Neve



CF: castagneti da frutto
Località Madonna delle Grazie



CF: castagneti da frutto; MM: macchia mediterranea con prevalenza di castagno, leccio, pino e quercia
Località San Francesco



CF: castagneti da frutto
Località Madonna delle Grazie



CQC: cedui misti con prevalenza di quercia e cerro
Località Monte Bosco Materdomini



CF: castagno da frutto
Località Selvapiana



SC: scoperto
Località Campopiano antiche fornaci



MM: macchia mediterranea con prevalenza di castagno, leccio, pino e quercia
Località sentiero Scorza San Michele